

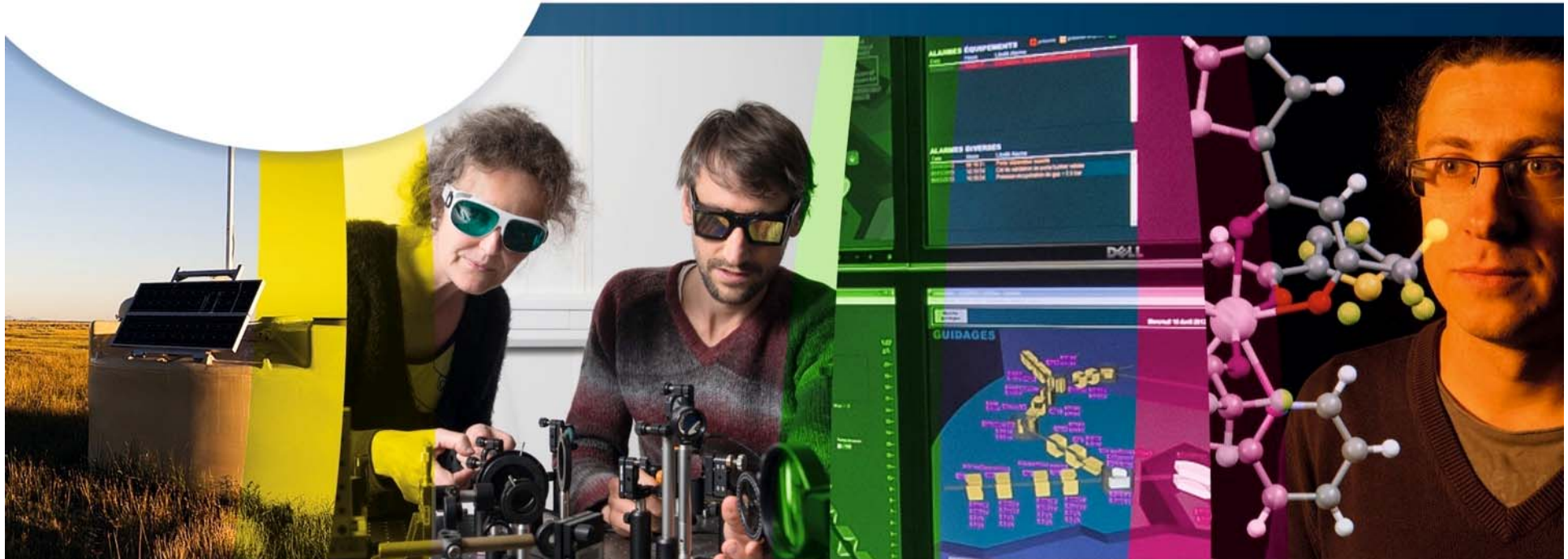

www.cnrs.fr

Examens professionnalisés réservés 2014





Examens professionnalisés réservés 2014



☉ SOMMAIRE

- 1- Campagne Examens Professionnalisés Réservés 2014
 - 1.1- Présentation générale
 - 1.2- Répartition des postes
 - 1.3- Répartition des candidatures
 - 1.4- Répartition des lauréats
 - 1.5- Postes infructueux
 - 1.6- Compléments d'information
- 2- Rappel campagne 2013



www.cnrs.fr

1- Campagne Examens Professionnalisés Réservés 2014



Examens professionnalisés réservés 2014

○ 1.1- Présentation générale

Le nombre de postes sans candidats s'élève à 6. Les instituts concernés sont l'INS2I, l'IN2P3, l'INSB, l'INP, la DGDR et la Présidence.



Corps	IR	IE	AI	TR	Total
Nombre de postes ouverts	2	24	9	2	37
Nombre de dossiers déposés	3	38	11	0	52
Nombre de postes avec candidats	2	23	9	0	34
Nombre de postes sans candidats	0	1	0	2	3

Examens professionnalisés réservés 2014

○ 1.2- Répartition des postes

Nombre de postes ouverts

Corps/BAP	A	B	D	E	F	J	Total
IR						2	2
IE	12	2	1	5	2	2	24
AI	4	1		1		3	9
TR						2	2
Total général	16	3	1	6	2	9	37

Nombre de postes avec candidats

Corps/BAP	A	B	D	E	F	J	Total
IR						2	2
IE	12	2	1	5	1	2	23
AI	4	1		1		3	9
Total général	16	3	1	6	1	7	34

Nombre de postes sans candidats

Corps/BAP	E	F	J	Total
IE		1		1
TR			2	2
Total		1	2	3



Examens professionnalisés réservés 2014

○ 1.2- Répartition des postes

Par Délégation Régionale



DR/Corps	Postes ouverts					Postes avec candidats				
	IR	IE	AI	TR	Total	IR	IE	AI	TR	Total
1		1			1		1			1
2			1	1	2			1	0	1
3		1			1		1			1
4	1	1		1	3	1	1		0	2
5		2			2		1			1
6			1		1			1		1
7		4	3		7		4	3		7
8		1			1		1			1
10		1	1		2		1	1		2
11		2	1		3		2	1		3
12		1			1		1			1
13		3	1		4		3	1		4
14		4			4		4			4
15		1			1		1			1
16	1				1	1				1
17		2	1		3		2	1		3
18										
19										
20										
Total	2	24	9	2	37	2	23	9	0	34

Examens professionnalisés réservés 2014

○ 1.2- Répartition des postes

Par Instituts



Institut/Corps	Postes ouverts					Postes avec candidats				
	IR	IE	AI	TR	Total	IR	IE	AI	TR	Total
DGDR			1	1	2			1	0	2
DGDS	1				1	1				1
IN2P3		1	3		4		1	3		4
INC		2			2		2			2
INEE		2	1		3		2	1		3
INP				1	1				0	1
INS2I		1	1		2		1	1		2
INSB	1	11	3		15	1	11	3		15
INSHS		2			2		2			2
INSIS		1			1		1			1
INSU		3			3		3			3
PDT		1			1		0			1
Total	2	24	9	2	37	2	23	9	0	34

Examens professionnalisés réservés 2014

○ 1.3- Répartition des candidatures

Le nombre total de candidatures reçues s'élève à 56.

4 ne remplissent pas les conditions . Aucune candidature pour les EPR de niveau TR.

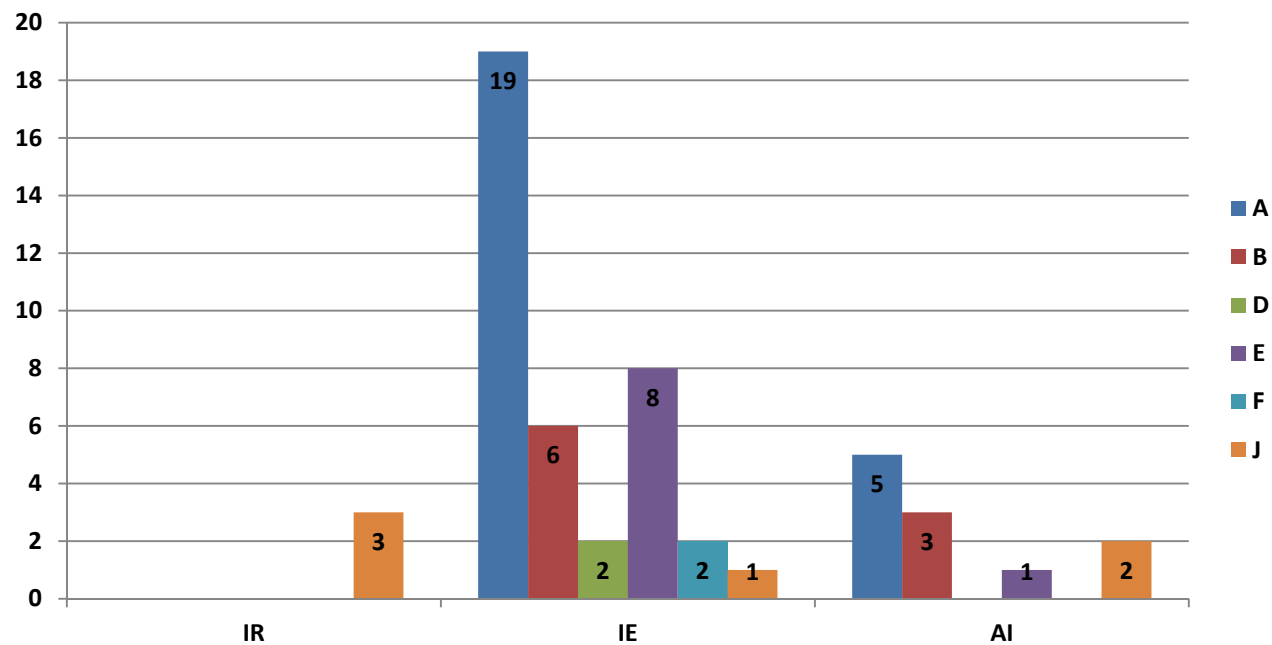

Examens professionnalisés réservés 2014

○ 1.3- Répartition des candidatures

Sur les 56 candidatures reçues, 41 ont été déclarées admis à concourir.

Toutes, sauf 1 (IE bap A), ont été déclarées admissibles.



Admis a Concourir	IR		Total IR	IE		Total IE	AI		Total AI	Total
	femme	homme		femme	homme		femme	homme		
BAP										
A				12	4	16	5		5	21
B				2	2	4		2	2	6
D				2		2				2
E				2	3	5	1		1	6
F				1	1	2				2
J	1	1	2				1	1	2	4
Total	1	1	2	19	10	29	7	3	10	41

Admissibles	IR		Total IR	IE		Total IE	AI		Total AI	Total
	femme	homme		femme	homme		femme	homme		
BAP										
A				12	3	15	5		5	20
B				2	2	4		2	2	6
D				2		2				2
E				2	3	5	1		1	6
F				1	1	2				2
J	1	1	2				1	1	2	4
Total	1	1	2	19	9	28	7	3	10	40

Examens professionnalisés réservés 2014

○ 1.4- Répartition des lauréats

30 postes sont pourvus sur les 37 ouverts (soit 81,08%).



Lauréat sur LP	IR		Total IR	IE		Total IE	AI		Total AI	Total
	femme	homme		femme	homme		femme	homme		
BAP										
A				10	2	12	4		4	16
B				1	1	2		1	1	3
E				2	2	4	1		1	5
F				1	1	2				2
J	1	1	2				1	1	2	4
Total	1	1	2	14	6	20	6	2	8	30

Lauréat sur LC	IE		Total IE	AI	Total AI	Total
	femme	homme				
BAP				homme		
A	1		1			1
B	1	1	2	1	1	3
Total	2	1	3	1	1	4

Examens professionnalisés réservés 2014

○ 1.4- Répartition des lauréats

Statistiques par genre

Le pourcentage de femmes lauréates est plus important que le nombre d'admisses à concourir



Lauréat sur LP	IR		% femme	IE		% femme	AI		% femme	Total	% femme
	femme	homme		femme	homme		femme	homme			
A				10	2	83,33%	4		100,00%	16	87,50%
B				1	1	50,00%		1	100,00%	3	33,33%
E				2	2	50,00%	1		100,00%	5	60,00%
F				1	1	50,00%				2	50,00%
J	1	1	50,00%				1	1	50,00%	4	25,00%
Total	1	1	50,00%	14	6	70,00%	6	2	75,00%	30	70,00%

Admis a Concourir	IR		% femme	IE		% femme	AI		% femme	Total	% femme
	femme	homme		femme	homme		femme	homme			
A				12	4	75,00%	5		100%	21	80,95%
B				2	2	50,00%		2	0	6	33,33%
D				2		100,00%			0	2	100,00%
E				2	3	0,4	1		100%	6	50,00%
F				1	1	50,00%			0	2	50,00%
J	1	1	50%				1	1	50%	4	50,00%
Total	1	1	50%	19	10	65,52%	7	3	70,00%	41	65,85%

Examens professionnalisés réservés 2014

○ 1.4- Répartition des lauréats

Par Délégation Régionale



DR	IR	IE				AI				Total
	J	A	B	E	F	A	B	E	J	
2							1			1
3		1								1
4	1		1							2
5				1						1
7		1		1	1	1		1	1	6
8		1								1
10		1					1			2
11				1	1				1	3
12		1								1
13		3				1				4
14		3		1						4
15			1							1
16	1									1
17		1				1				2
Total général	2	12	2	4	2	4	1	1	2	30

Examens professionnalisés réservés 2014

○ 1.4- Répartition des lauréats

Par Instituts

Pour mémoire, l'INSMI n'a pas organisé d'EPR. L'INP n'aura pas de lauréat (l'EPR organisé n'a pas eu de candidats).



Institut	IR	IE				AI				Total
	J	A	B	E	F	A	B	E	J	
DGDR									1	1
DGDS	1									1
IN2P3				1			1	1	1	4
INC			2							2
INEE		2				1				3
INSB	1	10				3				14
INSHS					1					1
INSIS					1					1
INSU				3						3
Total	2	12	2	4	2	4	1	1	2	30

Examens professionnalisés réservés 2014

○ 1.5- Postes infructueux

7 postes sont infructueux :

- 3 postes : pas de candidatures déposées
- 2 postes : les candidatures ne remplissent pas les conditions pour concourir
- 1 poste : manque de candidats (regroupé avec un autre mais 1 seul candidat)
- 1 refus d'affectation



CORPS	BAP	DR	INSTITUT	Emploi-type
IE	F	5	PDT	Réalisateur audiovisuel multimédia-F2D35
T	J	2	INP	Technicien en gestion administrative-J4X21
T	J	4	DGDR	Gestionnaire financier et comptable-J4F24
IE	E	17	INS2I	Ingénieur en calcul scientifique-E2E25
IE	J	7	INSB	Chargé de gestion administrative et d'aide au pilotage-J2C24
AI	J	7	IN2P3	Assistant en gestion administrative-J3X21
AI	A	2	INSB	Assistant en techniques biologiques-A3A23

Examens professionnalisés réservés 2014

○ 1.6- Compléments d'information

Au moment de leur inscription, deux-tiers des lauréats sont au CNRS, les autres sont à l'université ou dans un autre établissement de recherche. Un lauréat est issu du secteur privé et un autre d'une université étrangère.



ORGANISME	Candidats	Lauréats sur LP
CNRS	28	20
Chomage	10	3
INSERM	2	0
Université Montpellier 2	1	1
ENS LYON	1	1
EPHE	1	1
UNIVERSITY COLLEGE DUBLIN	1	1
Univ. Pierre et Marie Curie	1	1
CHRU de Brest	1	1
Hors secteur public	1	1
CNAM PARIS	1	0
INRA	1	0
Université de Nantes	1	0
Université de Lille	1	0
Université de Bordeaux	1	0
Total	52	30



www.cnrs.fr

2- Rappel Campagne 2013



Examens professionnalisés réservés 2014

○ 2- Rappel campagne 2013



Corps	IE	AI	TR	Total
Nombre de postes ouverts	9	16	12	37
Nombre de dossiers reçus *	17	17	2	36
Nombre de postes avec candidat	9	8	1	18
Nombre de postes sans candidat	0	8	11	19

* 4 dossiers déposés en sus des 36 étaient irrecevables (Absence du numéro du concours par exemple)

Examens professionnalisés réservés 2014

○ 2- Rappel campagne 2013

- Répartition des postes par BAP



Nombre de postes ouverts

Corps/BAP	A	B	C	E	F	G	J	Total
IE	3	1	0	1	1	0	3	9
AI	2	2	1	3	1	1	6	16
TR	1	0	3	0	0	0	8	12
Total général	6	3	4	4	2	1	17	37

Nombre de postes ayant des candidats

Corps/BAP	A	B	C	E	F	G	J	Total
IE	3	1		1	1		3	9
AI	2	2		1	1		2	8
TR	1	0		0	0		0	1
Total	6	3		2	2		5	18

Nombre de postes sans candidat

Corps/BAP	A	B	C	E	F	G	J	Total
IE								
AI			1	2		1	4	8
TR			3				8	11
Total général	-	-	4	2	-	1	12	19

Examens professionnalisés réservés 2014

○ 2- Rappel campagne 2013

- Répartition des recrutés par BAP

Grade/BAP	A	B	E	F	J	Total
IE	1	1	1	2		5
AI	4	1	1		2	8
Total général	5	2	2	2	2	13

- Répartition des recrutés par délégation régionale

Grade/DR	DR 01	DR 02	DR 06	DR 10	DR 11	DR 12	DR 14	Total
IE	2	1	1	1				5
AI		1			1	5	1	8
Total général	2	2	1	1	1	5	1	13

- Répartition des recrutés par Instituts

Grade/Instituts	DGDR	DGDS	INC	INEE	INSB	INSHS	INSU	Total
IE	1	1	1			1	1	5
AI	1			2	3		2	8
Total général	2	1	1	2	3	1	3	13





www.cnrs.fr

Merci de votre attention

